

**SINNENS**

Construcción &  
Mantenimiento

# NUESTRA EMPRESA

Desde su creación en el año 2006, SINNENS, a través de la ejecución de obras de CONSTRUCCIÓN, MANTENIMIENTO, INGENIERÍA Y ALQUILER DE EQUIPOS, ha seguido una trayectoria de crecimiento constante, superándose en experiencia, capacidad técnica y solidez empresarial, desarrollando e incorporando el talento y recursos necesarios para poder ejecutar obras y proyectos de gran interés para nuestros clientes.

Con demostrada solvencia profesional y técnica, SINNENS es reconocida entre sus clientes como una empresa innovadora, en constante evolución para incorporar los sistemas y metodologías más actuales, adecuarse a las exigencias de sus clientes y participar en entornos muy competitivos.

Nuestro equipo está compuesto por un staff de profesionales exitosos en sus distintas áreas para poder Entregar el más alto nivel de servicio disponible en el mercado.

# CONTENIDO

Misión y Visión.....	3
Clientes.....	5
Talento Humano.....	6
Organigrama.....	7
Servicios.....	8
Equipos.....	9
Obras y servicios realizados.....	10
Certificaciones.....	42
Contáctanos.....	44



# **MISIÓN**

Atender las necesidades de nuestros clientes contribuyendo a su desarrollo dentro de los tiempos establecidos y con el mayor sentido de urgencia, agregando valor en la seguridad, calidad a los servicios entregados; manteniendo las relaciones de confianza con ellos, así como fomentando un clima laboral que estimule el desarrollo personal y profesional de nuestro equipo, que respeten la seguridad y el medio ambiente.

# **VISIÓN**

Ser reconocidos como una de las empresas de construcción y mantenimiento líderes de la región sur en el sector minero, a través de la generación de proyectos, servicios, negocios y soluciones integrales para nuestros clientes.  
Integrar nuevas áreas de actividad y diversificarnos en nuestros negocios.

# 17 AÑOS

DE EXPERIENCIA EN EL RUBRO  
MÁS DE 240 OBRAS



Cerro Verde



**KOMATSU**

**HUDBAY**





# TALENTO HUMANO



Contamos con un gran equipo conformado por profesionales, con amplia experiencia, constituyendo uno de nuestros principales pilares de la generación de valor en nuestra empresa, caracterizándose por su responsabilidad, puntualidad, calidad y seguridad; y que ponemos a total disposición de nuestros clientes

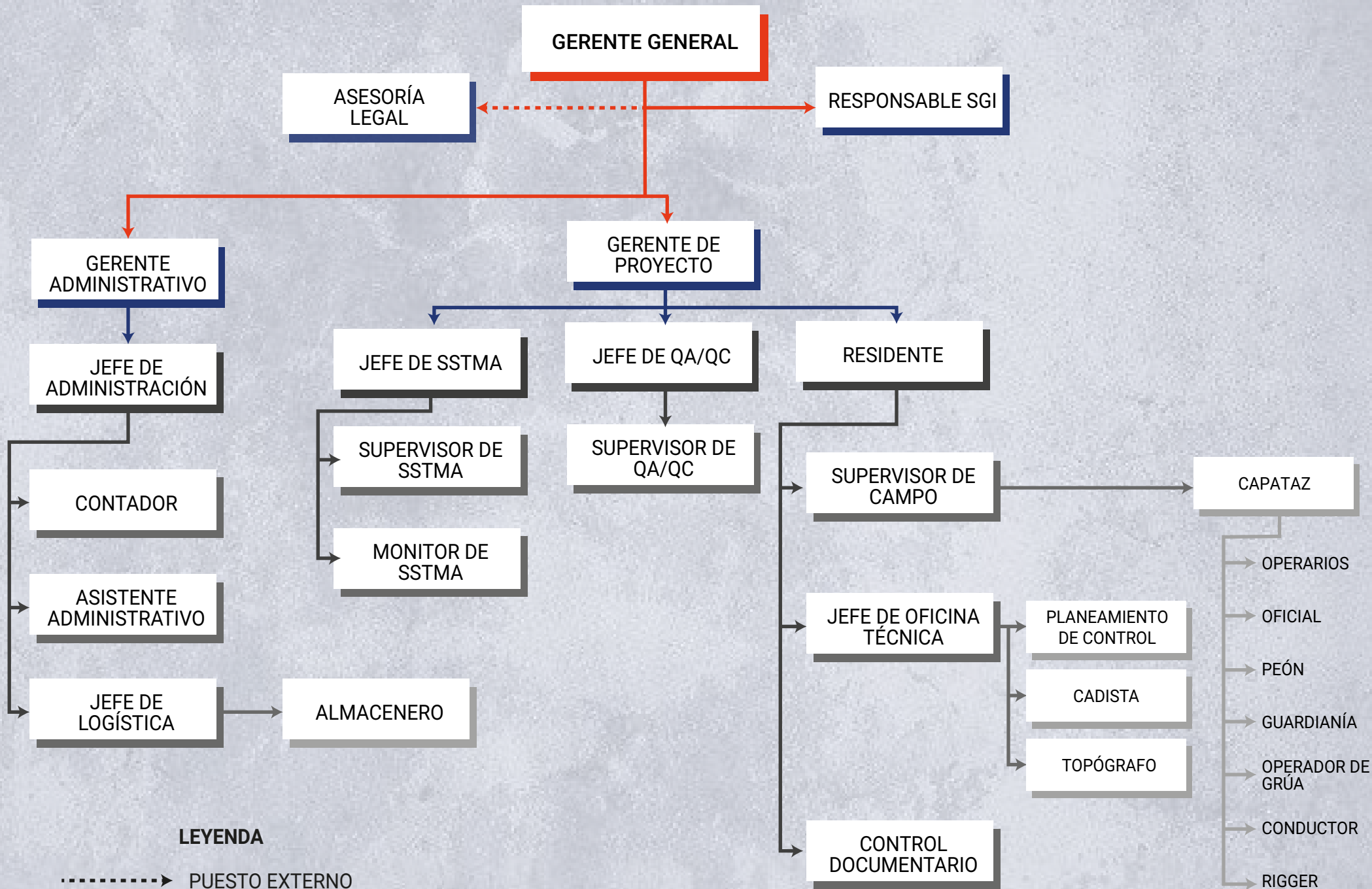

**LEYENDA**

.....➔ PUESTO EXTERNO

————➔ PUESTO INTERNO



# NUESTROS SERVICIOS

- Ejecución de Obras civiles, mantenimiento mecánico e ingeniería en unidades mineras.
- Ejecución y montaje de proyectos integrales: Mecánicos, eléctricos y civiles.
- Suministro de personal técnico calificado y acreditado.
- Alquiler de maquinaria y equipo para movimiento de tierras y obras diversas.
- Trabajos de tubería HDPE, geomembranas y geotextiles.
- Servicios generales en plantas industriales, en estructuras metálicas, montaje y desmontaje de coberturas y falsos cielos, ejecución de obras de concreto, servicios varios de soldadura y suministro de personal de limpieza industrial.
- Consultoría, elaboración de proyectos, estudios de factibilidad y supervisión en: Edificaciones, habilitaciones urbanas, redes de agua potable y alcantarillado, carreteras, obras hidráulicas, metalmecánica y eléctricas.
- Saneamiento físico-legal de inmuebles.



# NUESTROS EQUIPOS

DESCRIPCIÓN	MARCA	MODELO	CAPACIDAD
CAMIONETA PICK UP	MITSUBISHI	L200	1.5 TN
CAMIONETA PICK UP	TOYOTA	HILUX	1.5 TN
CAMIÓN BARANDA	MITSUBISHI	FUSO	5 TN
CAMIÓN VOLQUETE	INTERNATIONAL	LB200 4x6	15 TN
CAMIÓN GRÚA	INTERNATIONAL	LB200 4x6	20 TN
RETROEXCAVADORA	CATERPILLER	420F	0.96 m <sup>3</sup>
CARGADOR FRONTAL	CATERPILLER	966H	4.2 m <sup>3</sup>



***PRINCIPALES  
OBRAS REALIZADAS***





# CENTRO MÉDICO SALVEANI

21/11/2022 Al  
30/09/2023



El proyecto se ejecutó en la unidad minera Anglo American Quellaveco, el cual comprende de una primera planta con áreas de consultorios, sala de rayos X, área de emergencia, servicios de esterilización, laboratorio y soporte al personal, el cual permitirá satisfacer la atención médica integral ambulatoria para la categoría I-3.

**Monto:** S/.17'980,671.66





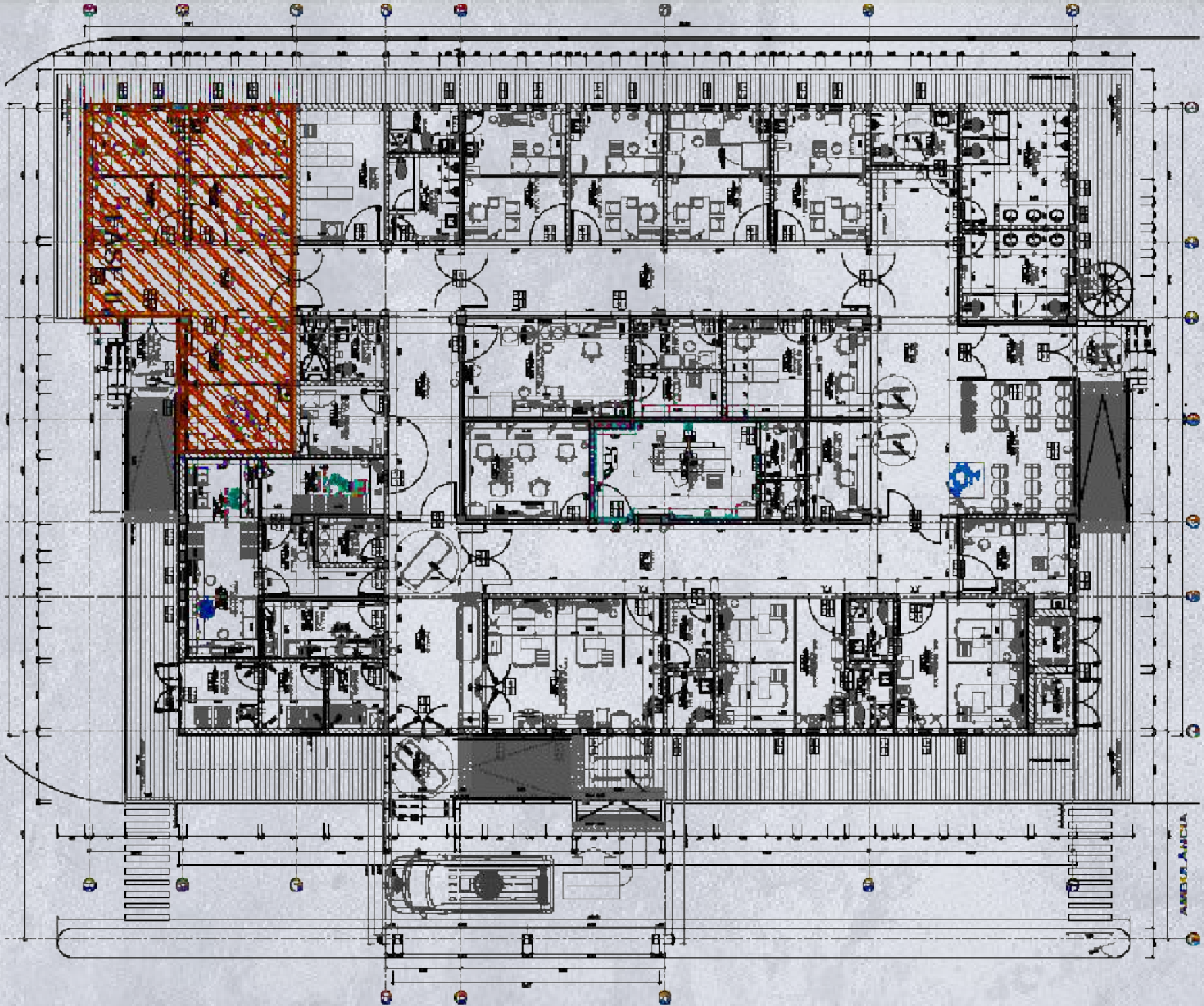



Cuenta con un área de infraestructura con cobertizo para permitir el acceso de la ambulancia y una segunda planta destinada para equipos especializados para el funcionamiento automatizado de las distintas disciplinas de instrumentación que se llevaron a cabo en la etapa de la construcción.



En cada uno de estos frentes comprendidos en el proceso lógico constructivo y conforme el Cronograma del proyecto se contó con la participación de Ingenieros de cada especialidad y siempre acompañados de la metodología BIM para optimizar el proceso de construcción en sus diferentes especialidades: Especialidad Civil, Especialidad Arquitectura, Especialidad Inst. Sanitarias, Especialidad Inst. Eléctricas, Especialidad Inst. HVAC y Gases Medicinales, Especialidad Inst. de Comunicaciones

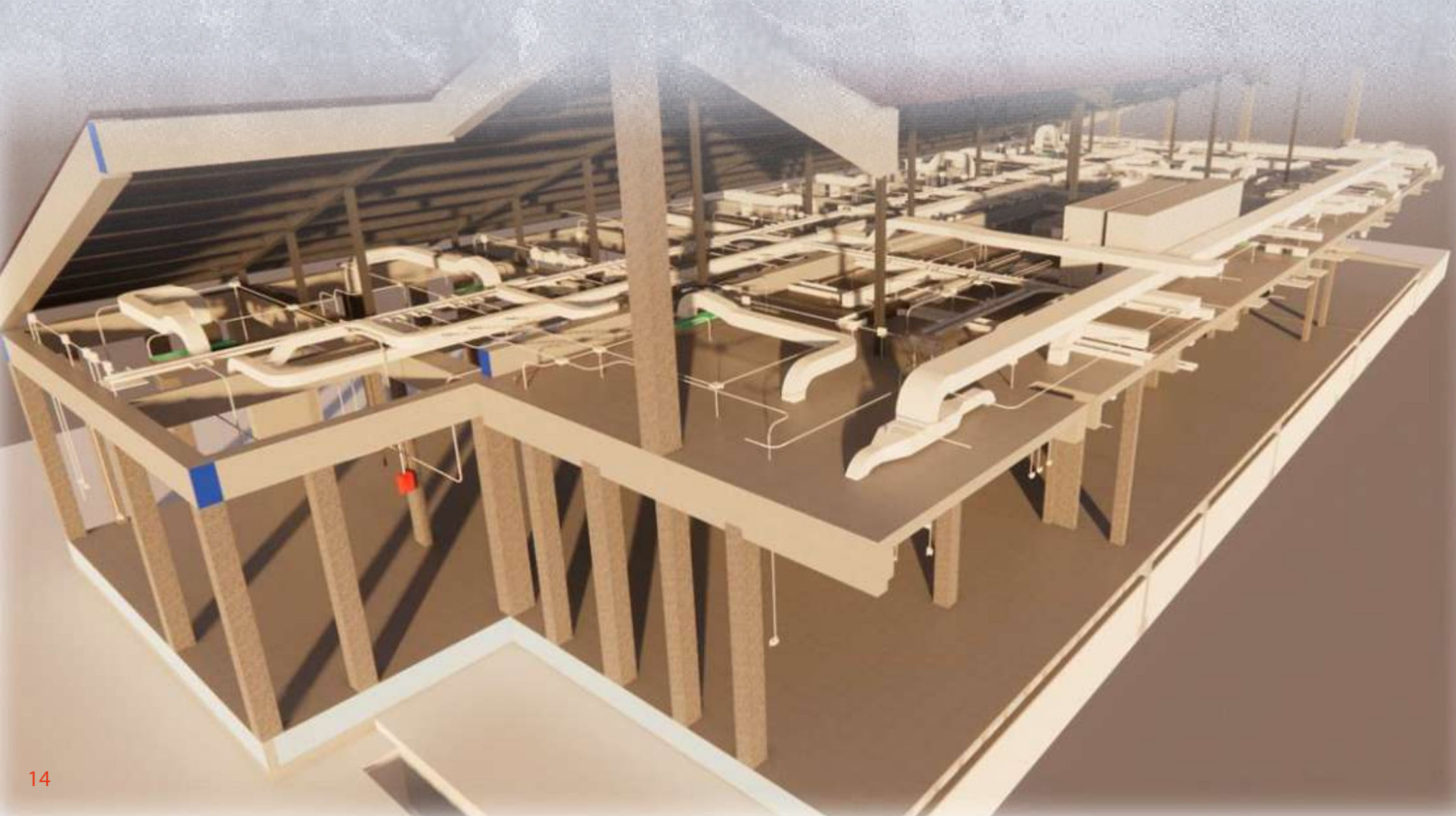



La obra cuenta con una cobertura de estructura metálica diseñada para aislar las condiciones térmicas del entorno, siguiendo las especificaciones alcanzadas por AAQSA, aplicando las mejores prácticas de ingeniería para alcanzar la calidad, costo y plazo esperados; cumpliendo con los estándares de seguridad y medio ambiente establecidos en la legislación peruana.







# BALANZA DE CAMIONES BULK

01/02/2023 Al  
15/04/2023



El servicio comprende la ejecución de Nueva Balanza que tiene como objetivo principal la instalación de una balanza automatizada de camiones, utilizada para control de sus unidades, dentro de ello se tuvo trabajos civiles, arquitectónicos e instrumentación en sus distintos componentes como son: área de caseta de control, área de nueva balanza y área de acometida de fibra óptica.

**Monto:** S/.1'978,358.31



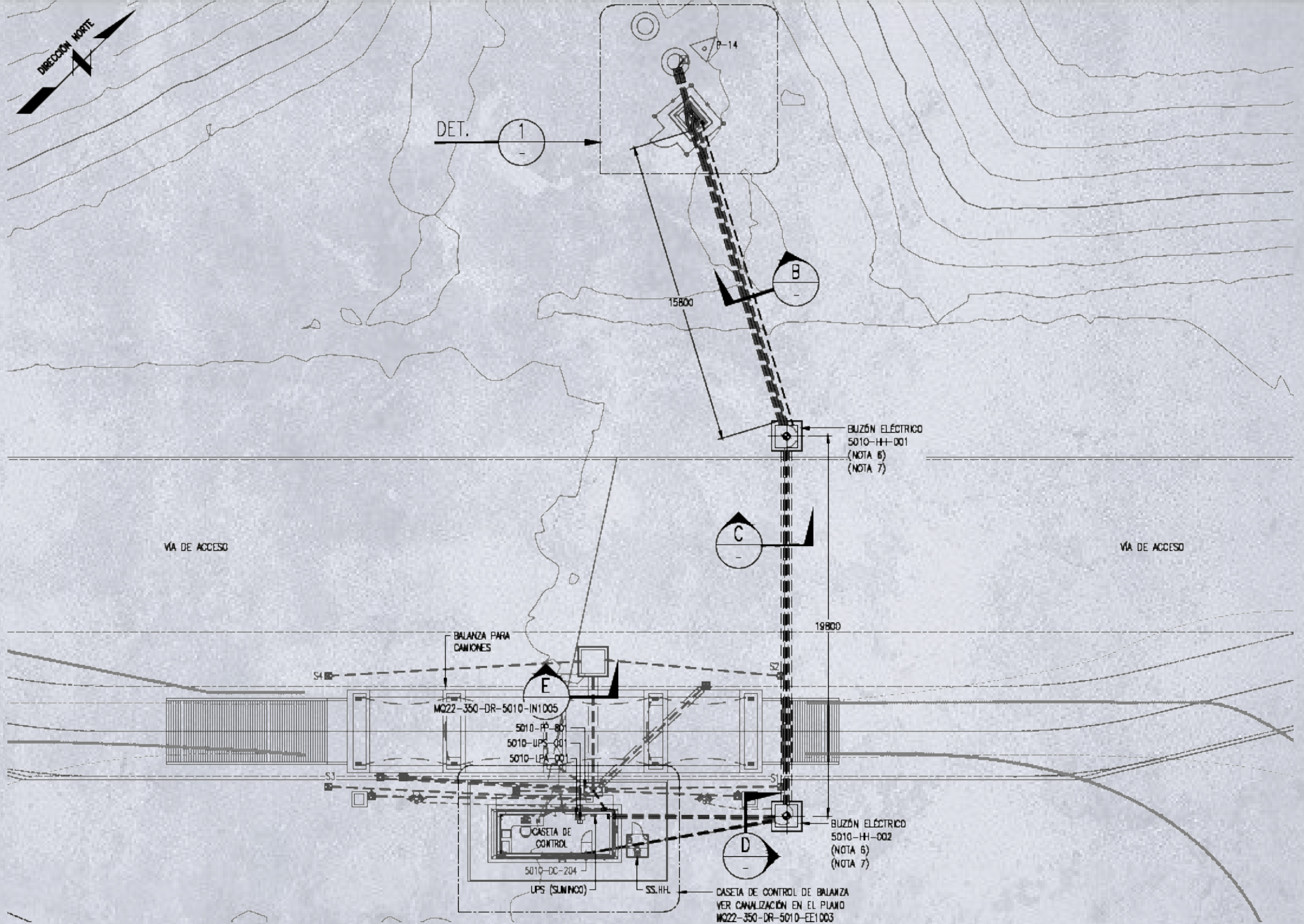

PLANO GENERAL BALANZA DE CAMIONES BULK





TRABAJOS DE PRECONDICIONAMIENTO PARA PUESTA EN MARCHA DE BALANZA





CASETA DE CONTROL BALANZA



# CONSTRUCCIÓN GARITA PRINCIPAL

El servicio comprende la ejecución de Nueva Garita en la unidad minera Anglo American Quellaveco; en el que se tiene trabajos civiles, arquitectónicos, instalaciones eléctricas y sanitarias e instrumentación en sus distintas actividades como son: el montaje y acabados de módulos para el área administrativa, control de salida ingreso, área de tableros. Sistema de aterramiento y canalización de banco de ductos como redes sanitarias para su correcto funcionamiento.

**Monto:** S/.4'646,051.67





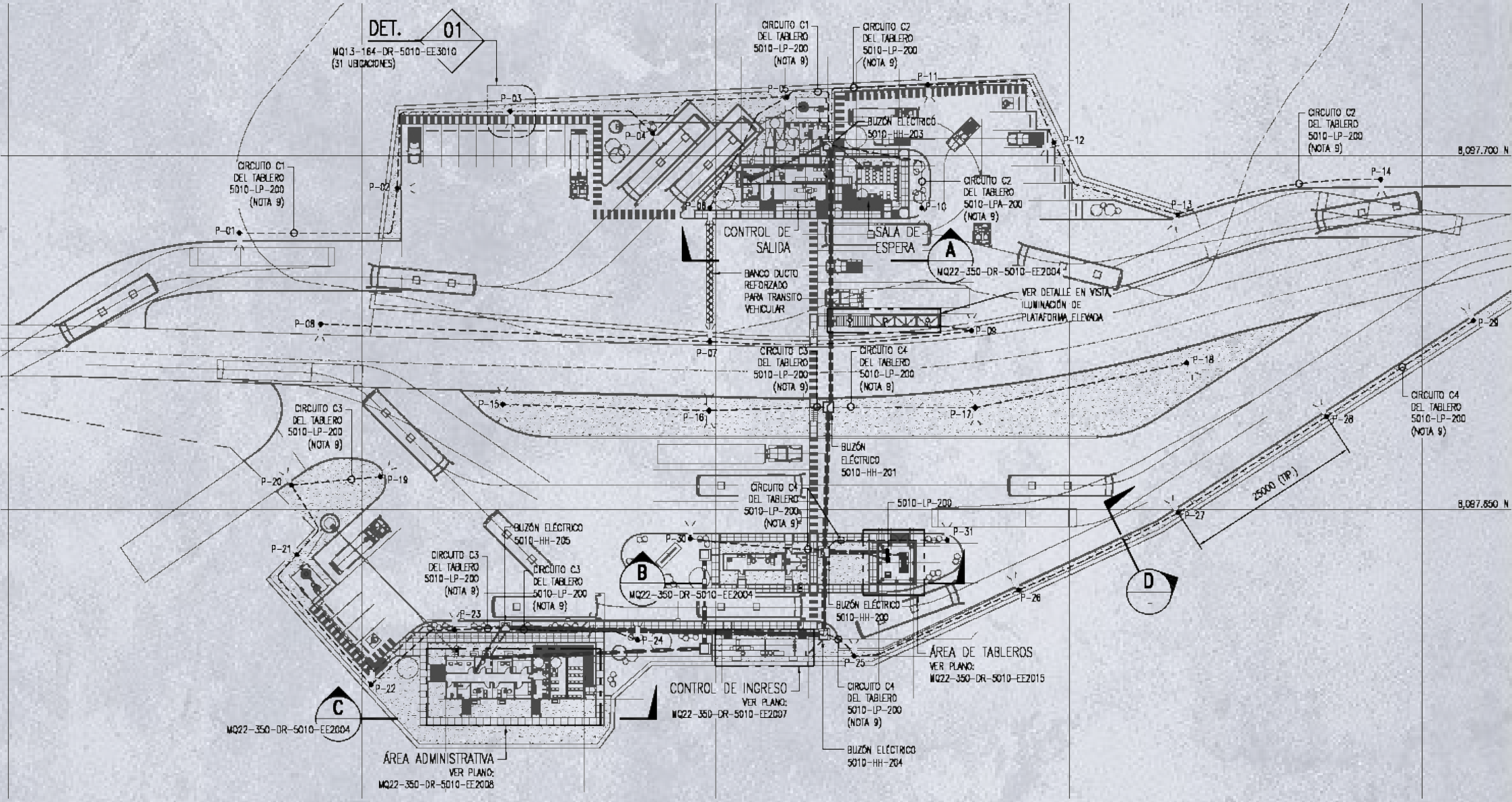

PLANO GENERAL GARITA PRINCIPAL QUELLAVECO



# PROYECTO DE REUBICACIÓN DE FACILIDADES

Re-ubicación de facilidades que van desde la entrega de documentos entregables, obras preliminares y provisionales, oficinas administrativas del taller de llantas (acabados), PTARI, zona de espera y listos, plataformas de tanques, planta de tratamiento de agua doméstica, cacetas contra incendio, caseta tableros eléctricos, caseta de almacén externo, bancoductos, bermas de seguridad y otros.

**Monto:** S/.7'273,215.66







## **OFICINAS ADMINISTRATIVAS DEL TALLER DE LLANTAS**

El proyecto comprende la ejecución de oficinas administrativas en la unidad minera Cerro Verde, el cual consta de un área administrativa, oficinas, comedor área de tableros y batería de baños, el edificio cuenta con su puesta a tierra y un sistema de aire acondicionado para los distintos ambientes.





## ***PLANTA DE TRATAMIENTO PARA AGUA RESIDUAL INDUSTRIAL***

Obras civiles para la planta de tratamiento de aguas residuales; movimiento de tierras, obras de concreto armado y estructuras metálicas.







# OBRA PARA LA ESTACIÓN DE BOMBA BOOSTER N°5

Movimiento de tierras, obras de concreto armado, estructuras metálicas e instalación de tuberías; para conformar las cimentaciones de las diferentes estructuras de la Estación de Booster, Sala eléctrica y bases para transformador de distribución.

**Monto:** S/.5'119,255.14





# CONSTRUCCIÓN CANAL DE REGADÍO

Plantear una red de canales, que permita mejorar la infraestructura de riego existente y así poder utilizar todo el recurso hídrico captado del Río Chili, y maximizar el uso del mismo.

**Monto:** S/.445,561.30

**Ubicación:** Congata - Uchumayo







# CONSTRUCCIÓN DE CAPTACIÓN PARA COMISIÓN DE USUARIOS

Construcción de una captación de agua requerida a cualquier tirante y nivel del Río, así como independizarla de la Estación de Bombas 1 y 2 de SMCV. Para ello se realiza la construcción de Muro de Derivación, Muro de Encauzamiento, Estructura para Ventanas de Captación y Compuertas de Limpia, Muro de Contención, Estructuras Metálicas como compuertas y Colocación de Gaviones.

**Monto:** S/.1'009,615.49

**Ubicación:** Congata - Uchumayo





## MANTENIMIENTO A LOS SISTEMAS DE RIEGO DE LOS PADS

14/08/2018 Al  
16/03/2020



Purgado manual de mangueras de goteo instaladas en un área de 28,800 metros cuadrados en los Pad's de mineral aglomerado (el área corresponde a dos módulos de Lixiviación). El Mantenimiento está referido a mantener operativos los goteros, aspersores que se encuentren obstruidos por la presencia de sólidos en la solución.

**Monto:** S/.1'169,915.40

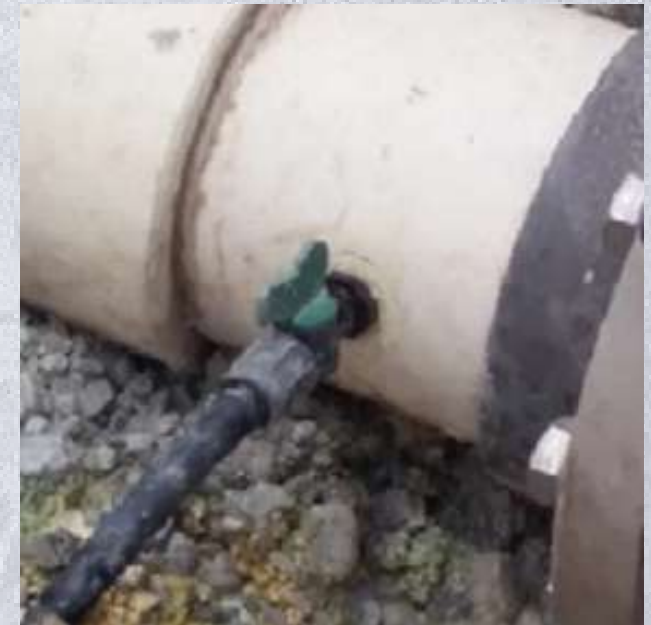
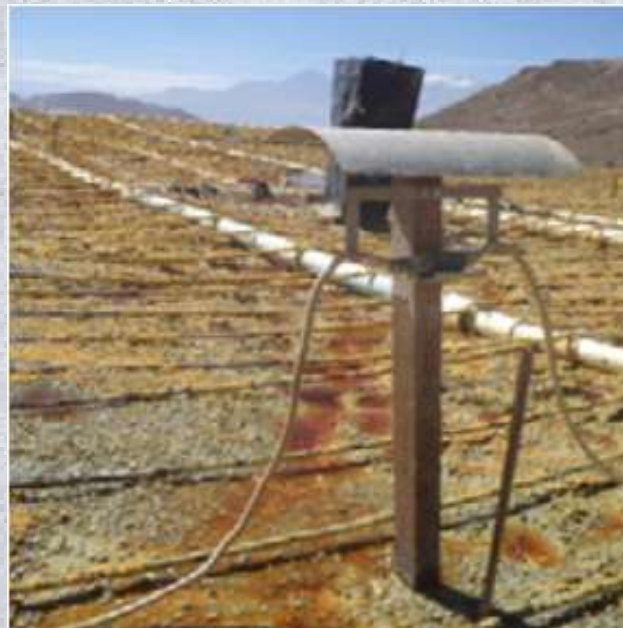





# LIMPIEZA DE TIPO INDUSTRIAL PARA LODOS DE TANQUE DE AGUA

15/04/2014 Al  
15/05/2014



15/08/2014 Al  
28/08/2014

Limpieza de los tanques de agua industrial de los procesos de Cerro Verde. Eliminación de lodos a través de chorros de agua a presión.

**Monto:** S/.260,900.06





## SELLADO DE ROTOR DE MOLINO

Servicio de sellado de separaciones de los polos del rotor tanto en carga como en la descarga de los molinos 101,201, 301 y 401 en la planta concentradora C1 de Cerro Verde, adicionalmente se cubrió dichas estructuras con pintura epóxica.

**Monto:** S/.243,598.18

01/08/2014 Al  
01/10/2014



08/04/2015 Al  
12/04/15

20/08/2016 Al  
22/08/2016







# FABRICACIÓN Y MONTAJE DE LINEA ADICIONAL DE REACTIVOS

01/06/2015 Al  
30/07/2015



Fabricación y montaje de la línea adicional de reactivos en las celdas en toda el área de flotación con tubería de acero inoxidable de diámetros de 1/2" Y 1.

**Monto:** S/.604,337.35





## LIMPIEZA DE MATERIAL ACUMULADO EN CIRCUITO LIXIVIACIÓN

05/12/2019 Al  
16/03/2020



El servicio de limpieza en los diferentes puntos de circuito de lixiviación tales como: Pozas para agua de lluvias (stormwater), canales de tuberías y estaciones de bombeo en las áreas del PAD 4ª, 4B y 1X.

**Monto:** S/. 506,437.80







# CONSTRUCCIÓN Y ADECUACIÓN DE CAMPAMENTOS

09/08/2021 Al  
13/09/2021



Servicio de adecuación y montaje de contenedores para las áreas de oficina, comedor y vestuarios.  
Fabricación de plataforma, acceso y escalera, conexiones eléctricas y pintura.  
En SMCV y Truck Shop/Komatsu.

**Monto:** S/.604,337.35





# MANTENIMIENTO MECÁNICO

- Mantenimiento del distribuidor de nido de ciclones.
- Mantenimiento y cambio Spool y válvulas neumáticas.
- Mantenimiento de componentes de Hidro ciclones.
- Mantenimiento y reparación de tina del Underflow y overflow.







# MANTENIMIENTO ZARANDAS HÚMEDAS

- Mantenimiento de contrapeso y excitadores.
- Cambio y tensado de fajas.
- Cambio de faldones.
- Cambio de mallas de 1er y 2do deck.
- Cambio de liners.





# ***MANTENIMIENTO DE FAJAS TRANSPORTADORAS***

- Cambio de polines de carga y de retorno e impacto.
- Cambio de polines live shaft.
- Mantenimiento y cambio de raspadores y guardas laterales.
- Mantenimiento a Reductores.
- Alineamiento de fajas.
- Cambio de liners.







# LIMPIEZA DE LINEAS DE CAL Y CAMBIO DE COMPONENTES



# ELABORACIÓN DE EXPEDIENTE TÉCNICO

Elaboración de expediente técnico para techo recreación en SMCV.

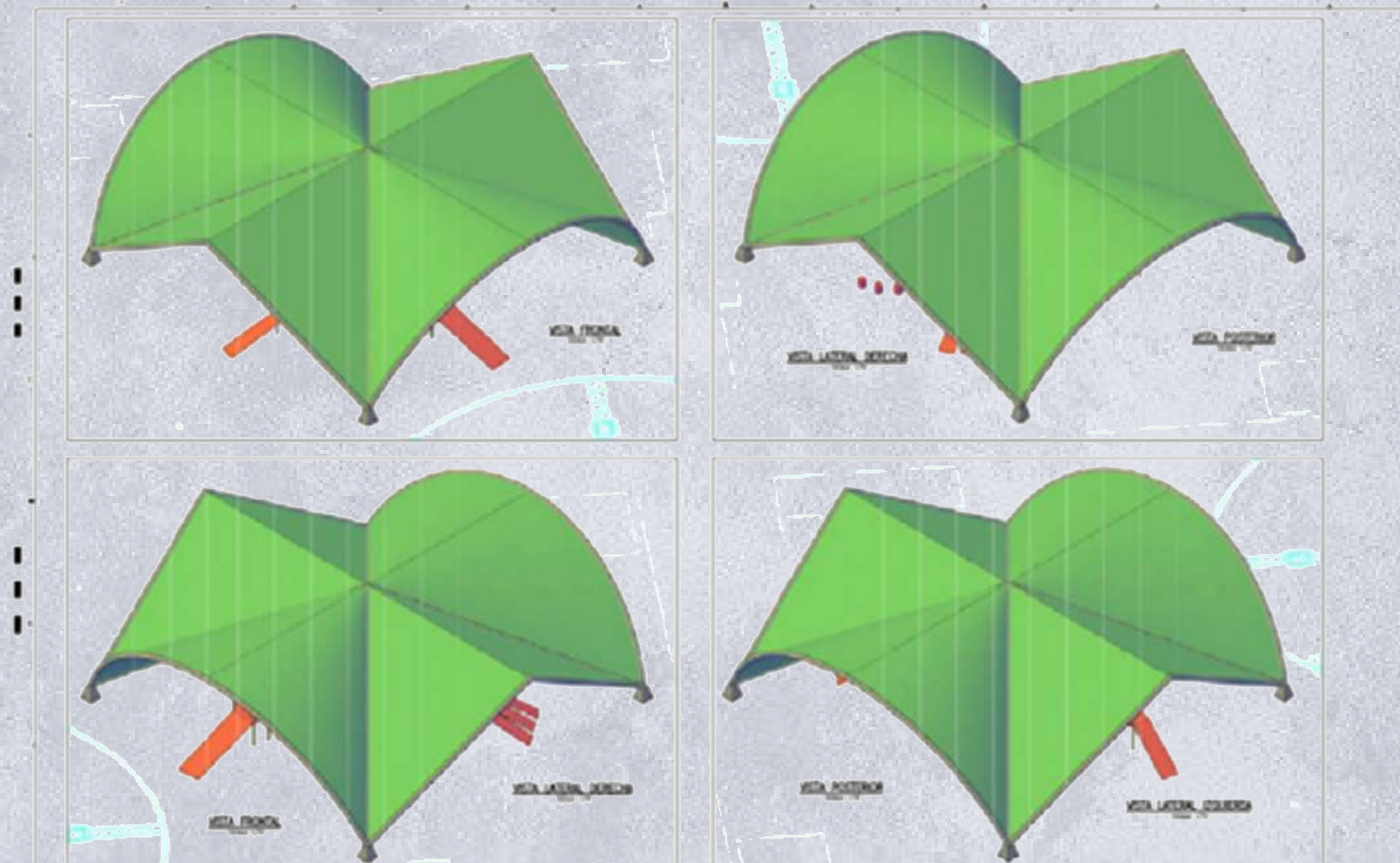



# ***DISEÑO E INSTALACIÓN DE PUESTA A TIERRA/MIRADOR LINGA***

Mirador Linga: Paneles y postes.





# INGENIERÍA Y MONTAJE DE 02 GRUPOS ELECTROGENOS

Realizado en posta médica y sala 08.

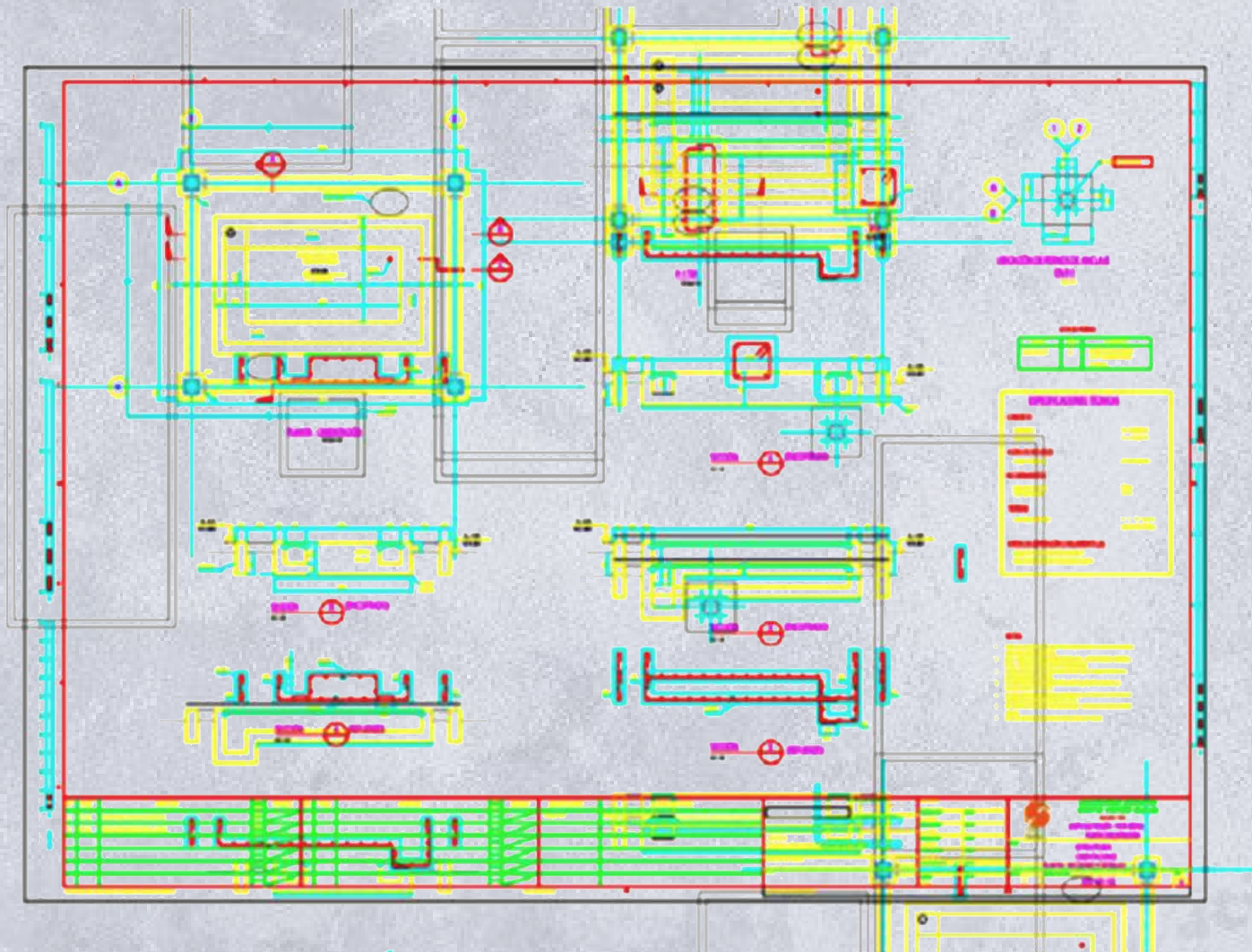



# LISTADO DE OBRAS Y SERVICIOS PRINCIPALES

ITEM	DESCRIPCION	PROPIETARIO	MONTO S/.
1	RELAVES C1 - BERMA DE PROTECCION CON GAVIONES PARA ACCESO LAUNDER 3	SMCV	88,266.84
2	HIDRO SERVICIO REFORZAMIENTO CANAL CORONACIÓN TALUD SUBESTACIÓN (OBRA CIVIL)	SMCV	50,941.36
3	CONSTRUCCION SOLERA PERIMETRAL SUB ESTACION ELECTRICA PAD 4B	ESERMIN-SMCV	79,668.25
4	FABRICACION E INSTALACION DE CAJA PORTADENSIMETRO	SMCV	11,156.69
5	SELLADO DE RODAPIES LECHO DE SECADO LANDFILL	SMCV	54,372.05
6	C1 -CONCENT-OPERACIONES-REPARACION CONCRETO-BOLARDOS Y REEMPLAZO TOPE	SMCV	87,589.67
7	CONSTRUCCION DE CONTENCIÓN PARA GRUPO ELECTROGENO SALA 093	SMCV	45,230.20
8	FABRICACION E INSTALACIÓN DE PUERTAS REBATIBLES, CADENAS Y ESCALERA 3 PASOS	SMCV	42,738.03
9	OBRAS CIVILES MISCELANEAS PARA EL AREA DE REUBICACION DE FACILIDADES	SMCV	8,582,394.48
10	SERVICIOS DE MANTENIMIENTO A LOS SISTEMAS DE RIEGO DE LOS PADS	SMCV	1,380,500.17
11	ORDEN DE CAMBIO AMPLIACION DE BARANDAS EN CPTs	SMCV	66,010.21
12	MODIFICACION DE ESTRUCTURA CHIMENEA LANDFILL	SMCV	43,286.32
13	OBRAS CIVILES PARA LA ESTACIÓN DE BOMBA BOOSTER N°5	SMCV	6,040,721.07
14	OBRAS CIVILES IMPLEMENTACIÓN DE TANQUE DE 170 M3 PARA ALMACENAMIENTO DE NAHS - MINA CONSTANCIA	PRODISE	449,064.36
15	LEVANTAMIENTO DE OBSERVACIONES AUDITORIA ESTRUCTURAL TINTAYA - ANTAPACAY S.A.	PROMAP SAC - ANTAPACCAY	158,922.05
16	SERVICIOS DE LIMPIEZA DE MATERIAL ACUMULADO EN CIRCUITO LIXIVIACION	SMCV	597,596.60
17	DEMOOLICION 2DA CONTENCIÓN	SMCV	9,301.06
18	IMPLEMENTACIÓN DE CANALETAS EN ZONA DE TUBOS	SMCV	20,950.79
19	SERVICIO DE FABRICACION DE PUERTAS REBATIBLES	SMCV	33,492.41
20	FABRICACION DE MALLAS PARA LIMPIEZA PTARDs	SMCV	4,416.98
21	SUCCION DE LODOS Y LIMPIEZA DE POZAS - AREA MANTENIMIENTO MINA	SMCV	17,750.09
22	CAMPAMENTO KOMATSU EN SMCV C2 - ADECUACIÓN DE CAMPAMENTO EN TRUCK SHOP	KOMATSU	289,283.03
23	MANTENIMIENTO CONTAINER CV - CAMPAMENTO CUMMINS PERU	Distribuidora Cummins Perú SAC	19,057.25
24	SISTEMA DE PUESTA A TIERRA CAMPAMENTO FIRENO SAC	FIRENO SAC	22,245.27
25	REUBICACIÓN CAMPAMENTO KOMATSU - SAN JOSE	KOMATSU	21,428.92
26	KOMATSU SR420688230 DCP AREQUIPA FASE 3	KOMATSU	173,765.11
27	SERVICIO DE CONSTRUCCION INTEGRAL DE BALANZA DE CAMIONES BULK	ANGLO AMERICAN QUELLAVECO	1,978,358.31
28	SERVICIO DE CONSTRUCCION CENTRO MEDICO SALVEANI	ANGLO AMERICAN QUELLAVECO	17,980,671.66
29	SERVICIO DE CONSTRUCCION GARITA PRINCIPAL UM QUELLAVECO	ANGLO AMERICAN QUELLAVECO	4,646,051.67

[LINK TODAS LAS OBRAS Y SERVICIOS REALIZADOS](#)

# ***CERTIFICACIONES***

A blue-tinted photograph of a desk with various items: a laptop, a rolled-up document, a hard hat, a level, and a measuring tape. The items are arranged on a desk with some papers and a pen.

A la fecha SINNENS SRL cuenta con la “Implementación y Certificación de la Norma Internacional ISO 9001:2015 “Sistemas de Gestión de la Calidad” en la Empresa Sinnens S.R.L.” CÓDIGO: ADTC2-2-P-371-20





# CERTIFICATE

*This is to certify that the  
Quality Management System of*

## **SINNENS S.R.L.**

JR. SANTA CATALINA MZA. E29 LOTE 2 A.H. SEMI RURAL  
PACHACUTEC - CERRO COLORADO - AREQUIPA - PERÚ

*has been assessed and found to conform to the requirements of*

## **ISO 9001:2015**

*This Certificate is valid for the following scope:*

- Execution service of civil construction projects and additional mechanical and electrical.
- Mechanical maintenance service.
- Servicio de ejecución de proyectos de construcción civil y adicionales mecánicos y eléctricos.
- Servicio de mantenimiento mecánico.

Certificate No. :BQSR12041  
 Registration Date :16/10/2021  
 Issue Date :21/10/2021  
 Expiry Date :15/10/2022  
 Recertification Date :15/10/2024



*Bharvad*  
 Director

**BQSR QUALITY ASSURANCE PVT. LTD.**

Key Location: 183 Broadway, Ste 210 Hicksville, New York NY 11801, USA  
 Operations Office: D 303, 104-108, Nisarg Plaza, Wakad, Pune - 411057. | Web: www.bqsrcert.com  
 Accredited by IAS (0360 Saturn Street, Suite 100, Brea, California 92821 U.S.A.)



For verification and updated information concerning the present certificate, please visit [www.bqsrcert.com](http://www.bqsrcert.com) The Certificate is valid for period of 3 years subject to satisfactory annual surveillance audit. This Certificate is the property of BQSR Quality Assurance Pvt. Ltd. & shall be returned immediately when demanded.



# CERTIFICATE

*This is to certify that the  
Quality Management System of*

## **SINNENS S.R.L.**

JR. SANTA CATALINA MZA. E29 LOTE 2 A.H. SEMI RURAL  
PACHACUTEC - CERRO COLORADO - AREQUIPA - PERÚ

*has been assessed and found to conform to the requirements of*

## **ISO 9001:2015**

*This Certificate is valid for the following scope:*

**Design and execution of projects in civil construction, mechanical, electrical and instrumentation, as well as maintenance services (civil, mechanical, electrical and instrumentation), developing its activities in the Mining and Industrial sector at a national level**

**diseño y ejecución de proyectos en construcción civil, mecánicos, eléctricos e instrumentación, así como servicios de mantenimiento (civil, mecánicos, eléctricos e instrumentación), desarrollando sus actividades en el sector Minero e Industrial a nivel nacional**

Certificate No. :BQSR12041  
 Registration Date :16/10/2021  
 Issue Date :18/10/2022  
 Expiry Date :15/10/2023  
 Recertification Date :15/10/2024



*Bharvad*  
 Director

**BQSR QUALITY ASSURANCE PVT. LTD.**

Key Location: 183 Broadway, Ste 210 Hicksville, New York NY 11801, USA  
 Operations Office: D 303, 104-108, Nisarg Plaza, Wakad, Pune - 411057. | Web: www.bqsrcert.com  
 Accredited by IAS (0360 Saturn Street, Suite 100, Brea, California 92821 U.S.A.)



For verification and updated information concerning the present certificate, please visit [www.bqsrcert.com](http://www.bqsrcert.com) The Certificate is valid for period of 3 years subject to satisfactory annual surveillance audit. This Certificate is the property of BQSR Quality Assurance Pvt. Ltd. & shall be returned immediately when demanded.

# CONTÁCTANOS

**Domicilio:**

Jr. Santa Catalina Mz E29 Lote 2 Semirural Pachacutec  
Cerro Colorado / Arequipa

Av. Balta 626 2do Piso  
Cercado - Moquegua

**Teléfonos:**

959 179 447 / 959 036 419

**Mail:**

ventas@sinnens.com  
sgaitan@sinnens.com  
camado@sinnens.com

[www.sinnens.com](http://www.sinnens.com)



**SINNENS**

Construcción &  
Mantenimiento